پیروزی ذوب‌آهن با تعویض‌های طلایی ربیعی

سپاهان با شکست ملوان در جایگاه سوم باقی ماند

بازی‌های هفته بیست و چهارم لیگ برتر فوتبال با پیروزی تیم‌های اصفهانی ذوب آهن و سپاهان به پایان رسید.

در آخرین روز از دیدارهای هفته بیست و چهارم لیگ برتر عصر دیروز دو بازی در شهرهای اصفهان و انزلی انجام شد. در اصفهان تیم‌های ذوب‌آهن و آلومینیوم اراک از ساعت ۱۶:۳۰ در ورزشگاه فولادشهر به مصاف هم رفتند که تیم میزبان به پیروزی ۲ بر صفر رسید.

گل اول تیم ذوب‌آهن در دقیقه ۲+۹۰ توسط فردین یوسفی روی پاس ارشیا سرشوق به ثمر رسید. نکته جالب توجه اینکه گلزن و سازنده گل تیم ذوب‌آهن در دقیقه ۶۹ وارد زمین شدند و با حضورشان در میدان زمینه پیروزی شاگردان محمد ربیعی را فراهم آوردند. البته این پایان کار نبود و تیم ذوب‌آهن در دقیقه ۸+۹۰ با گلزنی محمدجواد محمدی اختلاف را به دو گل رساند و پیروزی‌اش را شیرین‌تر کرد. با پیروزی در این بازی ذوب‌آهن اصفهان ۳۳ امتیازی شد و به رده هفتم جدول لیگ برتر صعود کرد. آلومینیوم اراک نیز با ۳۰ امتیاز به رده دهم جدول تنزل یافت.

در دیگر دیدار دیروز سپاهان در حالی موفق به شکست ملوان شد که در پنج بازی قبلی‌اش با این تیم در کسب پیروزی ناکام مانده بود. در این بازی که از ساعت ۱۷ در ورزشگاه انزلی انجام شد شاگردان مورایس با نتیجه ۲ بر یک پیروز شدند. تک گل نیمه نخست این بازی را محمدرضا سلیمانی در دقیقه ۱۱ روی پاس گل رضا جعفری وارد دروازه سپاهان کرد. به این ترتیب گلزن ملوان، ششمین گل فصل خود را به ثمر رساند. در نیمه دوم سپاهانی‌ها برای جبران نتیجه وارد زمین شدند و از اُفت کیفی ملوان نهایت بهره را بردند و از شکست به پیروزی رسیدند. در دقیقه ۵۳ شهریار مغانلو از روی نقطه پنالتی گل تساوی‌بخش تیمش را زد و در دقیقه ۷۳ با گلزنی مجدد، عامل برتری طلایی‌پوشان در نتیجه شد.

سپاهان با پیروزی در بازی دیروز ۴۵ امتیازی شد و جایگاه خود را در رده سوم جدول لیگ برتر تثبیت کرد. ملوان بندر انزلی نیز ۳۹ امتیازی و در رده پنجم جدول باقی ماند. سپاهان در حالی برنده بازی مقابل ملوان شد که در دیدار دور رفت فصل بیست‌وسوم لیگ بازنده شده و جام قهرمانی فصل گذشته را به دلیل تساوی در بازی برگشت مقابل سپیدپوشان خزر از دست داده بود.

جدول رده‌بندی لیگ برتر فوتبال ایران- جام خلیج فارس

تیم	بازی	برد	تساوی	باخت	گلها	تفاضل	امتیاز
۱. استقلال	۲۴	۱۵	۸	۱	۳۴-۱۴	۲۰	۵۳
۲. پرسپولیس	۲۴	۱۵	۷	۲	۳۳-۱۳	۲۰	۵۲
۳. سپاهان	۲۴	۱۴	۳	۷	۴۴-۲۳	۲۱	۴۵
۴. تراکتور	۲۴	۱۲	۴	۸	۳۲-۲۱	۱۱	۴۰
۵. ملوان	۲۴	۱۰	۸	۶	۲۷-۱۸	۹	۳۸
۶. گل گهرسیرجان	۲۴	۸	۱۰	۶	۲۶-۱۹	۷	۳۴
۷. ذوب آهن	۲۴	۸	۹	۷	۲۴-۲۳	۱	۳۳
۸. شمس آذر قزوین*	۲۴	۹	۷	۸	۲۸-۲۵	۳	۳۱
۹. مس رفسنجان	۲۴	۷	۹	۸	۲۷-۳۰	-۳	۳۰
۱۰. آلومینیوم اراک	۲۴	۸	۶	۱۰	۲۰-۲۷	-۷	۳۰
۱۱. هوادار	۲۴	۵	۱۰	۹	۲۷-۳۴	-۷	۲۵
۱۲. پیکان	۲۴	۴	۱۳	۷	۲۲-۳۰	-۸	۲۵
۱۳. فولاد	۲۴	۵	۶	۱۳	۱۵-۳۴	-۱۹	۲۱
۱۴. استقلال خوزستان	۲۴	۴	۸	۱۲	۱۹-۲۹	-۱۰	۲۰
۱۵. نساجی مازندران	۲۴	۴	۷	۱۳	۱۵-۳۲	-۱۷	۱۹
۱۶. صنعت نفت آبادان	۲۴	۳	۷	۱۴	۱۸-۳۹	-۲۱	۱۶

*محاسبه امتیازات تیم شمس آذر قزوین با احتساب ۳ امتیاز منفی صورت گرفته است.

خواندنی از ورزش

* پژمان معتمدی سرپرست دبیری فدراسیون دوومیدانی با اعلام این خبر که مجمع انتخاباتی فدراسیون دوومیدانی تا اواخر خرداد ماه برگزار می‌شود، اظهار کرد: هفته آینده جلسه هیئت رئیسه فدراسیون دوومیدانی برگزار خواهد شد تا زمان پیشنهادی برای مجمع انتخاباتی را اعلام کنیم. تایید صلاحیت‌ها تا ۲۸ اردیبهشت تمام می‌شود و تا اواسط خرداد ماه نتایج آن اعلام خواهد شد. به احتمال زیاد تا اواخر خرداد ماه مجمع انتخاباتی را برگزار می‌کنیم تا رشته دوومیدانی آسیب نبیند. احسان حدادی، مهدی مبینی، افشین داوری لطف‌آبادی، ایرج عرب، مهران تیشه‌گران، هاشم خزایی، عنایت حسن‌پور، هاشم صیامی، سید علی کریمی، روح‌الله عسگری، مصطفی زرین افضل، عباسعلی مدیح و مهدی شریعتی فیض‌آبادی از جمله نفراتی هستند که به منظور تصدی پست ریاست فدراسیون دوومیدانی اقدام به ثبت‌نام کرده‌اند. در حال حاضر حسین مطیعی سرپرستی فدراسیون دوومیدانی را برعهده دارد.

*کاظم دستگردی سرپرست دبیری فدراسیون شطرنج گفت: ۱۳ کاندیدا برای حضور در مجمع انتخاباتی فدراسیون شطرنج ثبت‌نام کردند و با پیگیری‌های صورت گرفته و مساعدت وزارت محترم ورزش و جوانان، ان‌شاءالله در اوایل تیرماه مجمع انتخاباتی فدراسیون شطرنج برگزار خواهد شد. اسامی ۱۳ نامزد انتخابات فدراسیون شطرنج به شرح ذیل است: فاطمه ابوالقاسمی، مجتبی ارشدی، احمد علی بابایی، مهرداد پهلوان‌زاده، کمال جوانمرد، علیرضا خسروی، شهریار رحمانی اصل، وحیده صوابیه، حمزه علی‌پور، حمید گودرزی، محمدرضا محمدی بهابادی، مسعود ناموری آذر و امیرعرفان هاشمی.

اتفاق مهمی که علاقه‌مندان را شگفت‌زده کرد

وداع رقیب سنتی یزدانی با المپیک ۲۰۲۴

فشار روانی از روی ستاره کشتی ایران برداشته شد

سرویس ورزشی-

با شکست ستاره کشتی آمریکا و عدم راهیابی او به المپیک ۲۰۲۴؛ حالا اعتماد به نفس حسن یزدانی برای تاریخ‌سازی در پاریس بیش از گذشته شده است.

روز گذشته اتفاق مهمی در کشتی جهان رخ داد و در پایان رقابت‌های مرحله نهائی انتخابی تیم ملی کشتی آزاد آمریکا که در ایالت پنسیلوانیا برگزار شد، دیوید تیلور، کشتی‌گیر نام آشنا برای ایرانی‌ها و دارنده ۴ مدال طلای جهان و المپیک در دومین مبارزه خود مقابل آرون بروکس پدیده ۲۳ ساله کشتی آمریکا و دارنده مدال طلای زیر ۲۳ سال جهان در سال ۲۰۲۳ به میدان رفت و در پایان در یک مبارزه سخت و نفس‌گیر با نتیجه ۳ بر یک شکست خورد تا با قبول دومین شکست، ناباورانه حضور در المپیک پاریس را از دست بدهد.

تیلور در مبارزه نخست خود نیز با نتیجه ۴ بر یک مقابل این کشتی‌گیر قلدر آمریکایی تن به شکست داده بود. به این ترتیب آرون بروکس ۲۳ ساله به عنوان نماینده وزن ۸۶ کیلوگرم کشتی آزاد آمریکا در المپیک پاریس انتخاب شد. در این مبارزه تیلور بارها به پای حریف خود رسید اما حریف جنگندگی و قدرت بدنی بالای بروکس نشد و با خیمه‌های سنگین حریف جوان خود راه به جایی نبرد. پس از پایان مبارزه نیز تیلور که نایی برای ایستادن بر روی پاهای خود نداشت در آغوش بروکس قرار گرفت.

بروکس با نمایش بی‌نظیر خود در دو مبارزه برابر تیلور نشان داد به هیچ‌وجه حریف دست و پا بسته‌ای در المپیک پاریس نخواهد بود. دیوید تیلور به عنوان رقیب سنتی حسن یزدانی طی سال‌های اخیر، ۵ مرتبه موفق به شکست یزدانی شده بود و یک مرتبه نیز تن به شکست داده بود تا به نام آشناترین کشتی‌گیر تاریخ برای مردم ایران تبدیل شود.

آرون بروکس را بهتر بشناسید

این شکست به منزله پایان عصر بزرگ‌ترین مبارزه کشتی جهانی یعنی یزدانی- تیلور است. در حالی که خیلی‌ها منتظر تقابل این دو کشتی‌گیر مطرح در المپیک پاریس بودند، هر دو با شرایط سختی روبه‌رو شدند. حسن یزدانی دوران مصدومیت را پشت‌سر گذاشته و احتمالا باید در انتخابی برابر کامران قاسم‌پور قرار گیرد و دیوید تیلور نیز کشتی انتخابی را باخت و شاید از دنیای کشتی خداحافظی کند. ستاره پنسیلوانیا معروف به «جادوگر» ۵ بار حسن یزدانی از ایران را شکست داد و یک بار نیز طعم شکست را برابر کشتی‌گیر ایرانی چشید و بعید است این دو بار دیگر در تشک کشتی برابر هم قرار گیرند.

آرون بروکس با مساعدت فدراسیون کشتی آمریکا به عنوان رقیب تمرینی به المپیک توکیو رفت تا در تمرینات با دیوید تیلور سرشاخ شود. تیلور نیز بارها از بروکس به نیکی یاد کرد و نقش او را در قهرمانی بازی‌های المپیک توکیو برجسته کرد. حالا این کشتی‌گیر کمتر شناخته شده توانسته جای تیلور را در تیم ملی کشورش بگیرد.

این دو برای اولین بار در ژوئن سال گذشته در انتخابی تیم ملی آمریکا برای حضور در جهانی بلگراد در نیوجرسی برابر هم قرار گرفتند جایی که تیلور در مبارزه اول ۶-۰ بروکس را شکست داد و در مبارزه دوم نیز ۵-۴ به برتری رسید و راهی بلگراد شد. تیلور در بلگراد توانست عنوان قهرمانی را به دست آورد و بروکس نیز به مسابقات جهانی زیر ۲۳ سال در آلبانی رفت و مدال طلا را به دست آورد.

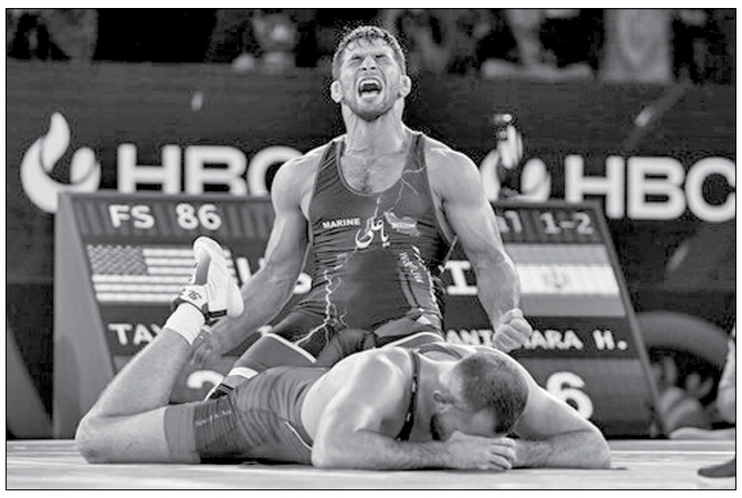

یزدانی از زیر فشار خارج شد

نقطه مقابل دیوید تیلور، حسن یزدانی است. یزدانی نیز در شرایطی که می‌تواند با کسب دومین طلای المپیک به همراه یک نقره المپیک، چهره تاریخ‌ساز کشتی ایران شود، هنوز حضورش در المپیک قطعی نیست و راه سختی را در پیش دارد. یزدانی اندکی پس از قبول پنجمین شکست در فینال مسابقات جهانی سال گذشته مقابل دیوید تیلور که با ضربه فنی همراه بود، کتف مصدوم خود را جراحی کرد اما هنوز و در فاصله تنها ۳ ماه مانده به المپیک پاریس به تمرینات کشتی بازنگشته است.

از سوی دیگر با توجه به تجربه ناموفق حضور کامران قاسم‌پور، دارنده ۲ مدال طلای جهان در وزن ۹۷ کیلوگرم و با توجه به شرایط نامشخص یزدانی از نظر آمادگی بدنی، قاسم‌پور به وزن ۸۶ کیلوگرم بازگشت و قرار است رقیب سرسخت یزدانی برای رسیدن به المپیک پاریس باشد.

حال در چنین شرایطی و با توجه به بیرون آمدن یزدانی از زیر فشار روانی مبارزه با دیوید تیلور در المپیک پاریس، باید دید آیا این کشتی‌گیر سرانجام می‌تواند از این فرصت استثنایی استفاده کند و با رسیدن به شرایط ایده‌آل بدنی و برتری مقابل کامران قاسم‌پور، راهی المپیک شود و از این فرصت استثنایی برای رسیدن به دومین طلای المپیک استفاده کند یا او نیز به سرنوشت رقیب آمریکایی خود دچار می‌شود و وداع تلخی با المپیک خواهد داشت؟

دیروز هم محسن کاوه سرمربی تیم ملی کشتی آزاد ایران که به تازگی از مسابقات کسب سهمیه بیشکک بازگشته، در این رابطه به خبرگزاری تسنیم گفت: خوشحالی ما از این بابت است که حساسیتی که تا امروز روی موضوع مبارزه با تیلور ایجاد شده بود، از بین می‌رود و باری از دوش تیم برداشته خواهد شد. مسئله این نبود که از آمریکا تیلور، بروکس یا والنسیا می‌آیند که ما باید برای مصاف با هر حریفی آماده باشیم، مسئله اصلی پایین آمدن بار روانی تیم است. اینکه همه تیلور را آنالیز می‌کردند و کارشناس و تئوریسین شده بودند، غیبت تیلور در پاریس، به آرامش تیم ما کمک خواهد کرد.

بالا رفتن اعتماد به نفس حسن یزدانی

منصور برزگر پیشکسوت کشتی ایران هم دیروز در رابطه با شکست تیلور و اینکه شرایط برای حسن یزدانی راحت‌تر از قبل خواهد بود، عنوان کرد: «من که شخصا دوست داشتم حسن یزدانی با شکست تیلور قهرمان المپیک شود تا این داغ روی پیشانی او نماند که بگویند چون تیلور نبود، قهرمان شد. با این حال این حریف هم سرسخت و آماده است. باید شرایط حسن را هم ببینیم. قطعا کادرفنی بهتر از همه می‌تواند نظر دهد که حسن یزدانی نیازی به انتخابی دارد یا می‌تواند با همین شرایط به المپیک برود. در هر صورت با شکست تیلور، اعتماد به نفس حسن یزدانی در المپیک بیشتر از قبل خواهد بود.»

تعداد سهمیه‌های ایران در پاریس به ۳۰ ورزشکار رسید

تاریخ‌سازی بانوان قایقرانی ایران با کسب ۴ سهمیه المپیک

رقابت‌های قایقرانی آب‌های آرام و روئینگ قهرمانی آسیا و انتخابی المپیک برای ایران با کسب چهار سهمیه به پایان رسید.

مسابقات قایقرانی آب‌های آرام و روئینگ قهرمانی آسیا و انتخابی المپیک در قاره آسیا و اقیانوسیه از ۳۰ فروردین تا دوم اردیبهشت در دو کشور ژاپن و کره جنوبی پیگیری شد که حاصل تلاش تیم‌های ایران کسب چهار سهمیه برای حضور در بازی‌های المپیک ۲۰۲۴ فرانسه بود.

این دو رویداد در حالی برگزار شد که آخرین میدان برای کسب سهمیه المپیک برای قایقرانی ایران محسوب می‌شد. دو تیم قایقرانی ایران با حداقل نفرات و به شکل یک تیم کیفی راهی توکیو و چونگجو شده بودند. روینگ برای اولین‌بار توانست در قایق دونفره صاحب سهمیه شود.

ورزشکارانی که سهمیه المپیک را گرفتند:

فاطمه مجلل در روینگ یک نفره سنگین وزن زنان

مجلل در بازی‌های آسیایی هانگژو توانست مدال نقره روینگ چهار نفره را بگیرد. او سپس در مسابقات زیر ۲۳ سال آسیا دو مدال طلا در روینگ یک نفره و روینگ دونفره گرفت. مجلل در انتخابی تیم ملی هم توانست عنوان نخست را به دست آورد و در نهایت در انتخابی المپیک با کسب مدال برنز، سهمیه المپیک گرفت.

زینب نوروزی و مهسا جاور در روینگ دو نفره سبک وزن زنان

زوج جاور و نوروزی در بازی‌های آسیایی هانگژو تشکیل شد که حاصل آن مدال نقره دو نفره بود. این دو نفر همچنین در روینگ چهار نفره هم نقره گرفتند. پس از آن این زوج برای انتخابی المپیک آماده شدند که با تاریخ‌سازی توانستند برای اولین بار سهمیه روینگ دو نفره را بگیرند. مهسا جاور نیز بازگشت خوبی به ورزش قهرمانی داشت و حاصل آن دو نقره بازی‌های آسیایی و کسب سهمیه المپیک پاریس بود.

کانو یک نفره ۱۰۰۰ متر مردان

محمدنبی رضایی برای المپیک توکیو در انتخابی تیم ملی به عادل مجللی باخت و نتوانست به مسابقات کسب سهمیه المپیک برود. او بعد از گذشت سه سال در انتخابی المپیک پاریس توانست مدال طلا بگیرد و سهمیه را به دست آورد.

کایاک یک نفره ۱۰۰۰ متر مردان

علی آقامیرزایی برای دومین بار توانست سهمیه المپیک بگیرد. او در المپیک توکیو هم سهمیه گرفت و اکنون برای المپیک پاریس هم توانست این سهمیه را تکرار کند. آقامیرزایی در انتخابی المپیک سوم شد و در این ماده دو سهمیه توزیع می‌شود. نماینده ازبکستان و قزاقستان اول و دوم شدند.

تعداد سهمیه‌های ایران در المپیک به ۳۰ رسید

با پایان یافتن مسابقات کشتی و قایقرانی انتخابی المپیک، تعداد سهمیه‌های کاروان ایران به عدد ۳۰ رسید. دیروز کشتی دو سهمیه و قایقرانی چهار سهمیه به دست آوردند. کاروان ایران تاکنون در رشته‌های کشتی (آزاد و فرنگی)، وزنه‌برداری، تکواندو، دوچرخه‌سواری، قایقرانی، شمشیربازی، تیراندازی صاحب سهمیه شده است. پیش‌بینی کمیته ملی المپیک این است تعداد سهمیه‌های ایران بین ۳۲ تا ۳۵ سهمیه باشد.

تعداد سهمیه‌های کاروان ایران به تفکیک رشته:

*کشتی..... ۱۱ سهمیه
- کشتی آزاد: پنج سهمیه در اوزان ۶۵، ۷۴، ۸۶، ۹۷ و ۱۲۵ کیلوگرم

- کشتی فرنگی: شش سهمیه در اوزان ۶۰، ۶۷، ۷۷، ۸۷، ۹۷ و ۱۳۰ کیلوگرم
*وزنه‌برداری..... ۲ سهمیه
- در دو وزن ۸۹ و ۱۰۲+ کیلوگرم
*قایقرانی..... ۴ سهمیه
- روینگ دو سهمیه و آب‌های آرام دو سهمیه
*تیراندازی..... ۴ سهمیه
- تفنگ دو سهمیه، تپانچه یک سهمیه و تراپ یک سهمیه
*تکواندو..... ۴ سهمیه
- در دو وزن ۸۰ و +۸۰ کیلوگرم مردان و در دو وزن ۴۹ و ۵۷ کیلوگرم زنان
*دوچرخه‌سواری..... یک سهمیه
- یک سهمیه در بخش جاده
*شمشیربازی..... چهار سهمیه
- در دو بخش تیمی و انفرادی

حدیث دشت عشق

یادی از شهید مدافع حرم حامد بافنده

شهید اردیبهشتی با صدای بهشتی

شهید مدافع حرم حامد بافنده، خرداد سال ۱۳۶۶ در رفسنجان متولد شد و ۳۰ سال بعد، یعنی سوم اردیبهشت سال ۱۳۹۶ در ریف حماء سوریه و در تقابل با گروه‌های تروریستی تکفیری به شهادت رسید. وی رزمنده داوطلب لشکر فاطمیون بود و در این لشکر، با نام جهادی علیرضا امینی در کنار برادران افغانستانی خود، مشق عشق می‌نمود. او صدایی بسیار زیبا و بهشتی داشت؛ به همین دلیل هم در لشکر فاطمیون، مداحی می‌کرد و اذان می‌گفت. فیلم‌هایی از صدای دلنشین او منتشر شده که دل هر اهل دلی را راهی کربلا می‌کند. برخی نیز او را آهنگران جبهه مقاومت لقب داده‌اند.

یکی از ویژگی‌های همه شهدا، ازجمله شهدای مدافع حرم، تأکید بر نان حلال و پاکیزگی مال بود. همسر شهید مدافع حرم، حامد بافنده نیز درباره این خصلت شهید، یادآور شده بود: «حامد هر کاری که می‌توانست انجام می‌داد تا نان حلال برای همسر و فرزند خود به دست بیاورد و هزینه‌های زندگی خود را تأمین کند و در این راه کوتاهی نمی‌کرد. «حامد» بسیار پرکار و روحیه خستگی‌ناپذیر و شادی داشت، ولی به قول خودش «سختی‌ها گذشت...» درست زمانی که وضعیت کاری وی ثابت شده بود و وضع مالی خوبی داشتیم راهی نبرد با تکفیری‌ها در سوریه شد.»

مزارش در گلزار شهدای رفسنجان قرار دارد. از او یک دختر به نام فاطمه به یادگار ماند.

۶ سهمیه المپیک کشتی فرنگی کامل شد

نماینده وزن ۸۷ کیلوگرم ایران با شکست کشتی‌گیر عنوان‌دار ازبکستان صاحب ششمین سهمیه المپیک برای کشتی فرنگی ایران شد.

در ادامه رقابت‌های کشتی فرنگی کسب سهمیه المپیک در قاره آسیا که به میزبانی بیشکک قرقیزستان برگزار شد، دیروز علیرضا مهمدی دارنده مدال نقره جهان و دومین و آخرین فرنگی‌کار ایران در این رقابت‌ها، در مرحله نیمه‌نهائی وزن ۸۷ کیلوگرم مقابل جالگاسبای بردیموراتوف دارنده مدال نقره و برنز جهان و طلای بازی‌های آسیایی از ازبکستان به روی تشک رفت و در پایان با نمایشی مطمئن با نتیجه ۳ بر ۲ به برتری رسید و ششمین سهمیه المپیک را برای کشتی فرنگی ایران به‌دست آورد.

مهمدی پیش از این در دور نخست استراحت کرد، سپس با نتیجه ۶ بر ۳ از سد آسان ژانیشوف از قرقیزستان گذشت و به مرحله نیمه‌نهائی راه یافت. پیش از وی امین کاویانی‌نژاد در وزن ۷۷ کیلوگرم نیز با راهیابی به دیدار نهائی موفق به کسب سهمیه المپیک شد. تیم ملی کشتی فرنگی در رقابت‌های قهرمانی جهان ۲۰۲۳ نیز موفق به کسب ۴ سهمیه از ۶ سهمیه المپیک پاریس شده بود.

به این ترتیب کشتی فرنگی ایران با کسب سهمیه‌های کامل المپیک ۲۰۲۴ پاریس، خود را برای حضوری پرقدرت در این رقابت‌ها آماده می‌کند. کشتی آزاد ایران نیز موفق به کسب ۵ سهمیه المپیک شده و تنها در وزن ۵۷ کیلوگرم باید در مسابقات جهانی کسب سهمیه در استانبول که ۲۰ اردیبهشت برگزار می‌شود در آخرین فرصت برای کامل کردن سهمیه خود تلاش کند.

آگهی فقدان سند مالکیت

سند مالکیت پانصد و چهل و پنج مشاع از نوزده هزار و دویست و پنجاه و شش سهم عرصه و اعیان یک قطعه زمین قطعه ۴ تفکیکی به مساحت ۱۹۲/۵۶ متر مربع پلاک ۸۴۷۷ فرعی از ۳۸ اصلی بخش ۵ قزوین به شماره الکترونیکی ۱۳۹۸۲۰۳۰۹۰۶۸۰۰۳۷۳۲ به شماره چاپی ۶۶۱۴۴۹ ج / ۹۷ بنام آقای سید مهدی حاج سید جوادی فرزند سید ابوطالب مستند به افراز شماره ۱۲۶/۹۵/۷۲۳۲ مورخ ۱۳۹۵/۳/۵ صادر و تسلیم گردیده است حالیه آقای سید مهدی حاج سید جوادی (مالک) با ارائه دو برگ فرم شهادت شهود به شماره وارده ۶۸۰۴۳۷۵۶ مورخ ۱۴۰۲/۱۲/۱۰ مدعی شده که سند مذکور به علت سهل انگاری مفقود گردیده است و با سند مذکور معامله‌ای نشده و ثبت دفتر املاک موید این ادعا میباشد تقاضای صدور سند مالکیت المثنی ملک مزبور را نموده علیهذا که مراتب به استناد ماده ۱۲۰ آئین نامه اصلاحی قانون ثبت اعلام میگردد تا هر کس به نحوی از هر انحاء نسبت به ملک مذکور حقی داشت و یا معاملاتی به نفع او شده و یا مدعی وجود سند نزد خود باشد از تاریخ انتشار این آگهی تا مدت ده روز ضمن مراجعه به این اداره اعتراض خود را با ارائه اصل سند مالکیت و سند و سند معامله تسلیم نماید و چنانچه ظرف مدت مقرر اعتراض به این اداره نرسد و یا در صورت اعتراض اصل سند مالکیت ارائه نشود اداره ثبت المثنی سند مالکیت را طبق مقررات صادر و به متقاضی تسلیم خواهد کرد این آگهی در یک نوبت به شرح فوق منتشر خواهد شد.

تاریخ انتشار: ۱۴۰۳/۲/۳

صمد قدیم آبادی
رئیس اداره ثبت اسناد و املاک منطقه ۲ قزوین

آگهی موضوع ماده ۳ قانون و ماده ۱۳ آیین نامه قانون تعیین تکلیف وضعیت ثبتی اراضی و ساختمان‌های فاقد سند رسمی

برابر رای شماره ۱۴۰۲/۸۳۵ مورخ ۱۴۰۳/۰۱/۱۶ هیئت موضوع قانون تعیین تکلیف وضعیت ثبتی اراضی و ساختمان‌های فاقد سند رسمی در واحد ثبتی حوزه ثبت ملک بهشهر تصرفات مالکانه بلامعارض متقاضی بنام آقای محمود محمد نژاد فرزند ناصر نسبت به شصدانگ یکقطعه باغ به مساحت ۵۱،۱۰۰۳ مترمربع قسمتی از پلاک ۵۹- اصلی به شماره کلاسه ۱۴۰۲/۸۸۰ واقع در اراضی قره تپه بخش ۱۸ ثبت بهشهر مستند مالکیت خریداری شده مع الواسطه از مالک رسمی ناصر محمدنژاد برگه استشهادیه ارائه شده محرز گردیده است لذا به منظور اطلاع عموم مراتب در دو نوبت به فاصله ۱۵ روز آگهی می‌شود در صورتیکه اشخاص نسبت به صدور سند مالکیت متقاضی اعتراضی داشته باشند می‌توانند از تاریخ انتشار اولین آگهی به مدت دوماه اعتراض خود را به اداره ثبت محل وقوع ملک تسلیم و رسید اخذ نمایند. معترض باید ظرف یک ماه از تاریخ تسلیم اعتراض مبادرت به تقدیم دادخواست به دادگاه عمومی محل نماید و گواهی تقدیم دادخواست را به اداره ثبت محل تحویل دهد. بدیهی است در صورت انقضای مدت مذکور و عدم وصول اعتراض طبق مقررات سند مالکیت صادر خواهد شد.

تاریخ انتشار اول: ۱۴۰۳/۰۲/۰۳ تاریخ انتشار نوبت دوم: ۱۴۰۳/۰۲/۱۷

شناسه آگهی: ۱۶۹۷۸۵۳

علی سعادتی
رئیس ثبت اسناد و املاک شهرستان نور

آگهی اختصاصی موضوع ماده ۳ و ماده ۱۳ آئین نامه قانون تعیین تکلیف وضعیت ثبتی اراضی و ساختمان‌های فاقد سند رسمی

آگهی موضوع ماده ۳ و ماده ۱۳ آئین نامه قانون تعیین تکلیف وضعیت ثبتی ۱۴۰۲۶۰۳۱۰۰۰۶۰۰۶۰۴۰ مورخ ۱۴۰۲/۰۶/۰۱ هیئت اول موضوع قانون تعیین تکلیف وضعیت ثبتی اراضی و ساختمان‌های فاقد سند رسمی مستقر در واحد ثبتی شهرستان نور تصرفات مالکانه و بلامعارض متقاضی آقای ولی حامدی فرد فرزند رستم ششدانگ یک قطعه زمین با بنای احداثی به مساحت ۴۲۱/۲۱ مترمربع پلاک ۵۹۰ فرعی ۱۸ اصلی واقع در قریه تیرکده علیا بخش ۵ حوزه ثبت نورمحرز گردیده است. لذا به منظور اطلاع عموم مراتب در دو نوبت به فاصله ۱۵ روز روزنامه سراسری و محلی آگهی می‌گردد در صورتی که اشخاص ذی نفع به آراء اعلام شده اعتراض داشته باشند باید از تاریخ انتشار آگهی تا دوماه اعتراض خود را به اداره ثبت محل وقوع ملک تسلیم و رسید اخذ نمایند. معترض باید ظرف یک ماه از تاریخ تسلیم اعتراض مبادرت به تقدیم دادخواست به دادگاه عمومی محل نماید و گواهی تقدیم دادخواست را به اداره ثبت محل تحویل دهد. بدیهی است در صورت انقضای مدت مذکور و عدم وصول اعتراض طبق مقررات سند مالکیت صادر خواهد شد.

تاریخ انتشار اول: ۱۴۰۳/۰۲/۰۳ تاریخ انتشار دوم: ۱۴۰۳/۰۲/۱۷

علی سعادتی
رئیس ثبت اسناد و املاک شهرستان نور

آگهی دعوت مجمع عادی به طور فوق‌العاده

بدینوسیله از کلیه سهامداران **شرکت لابراتور داروسازی ارس بازار سهامی خاص** ثبت شده به شماره ۸۹۷ آمل و شناسه ملی ۱۰۷۶۰۱۳۸۵۵۱دعوت به عمل می‌آید تا در جلسه مجمع عادی به طور فوق‌العاده که در ساعت ۱۴ مورخ ۱۴۰۳/۲/۱۷ در محل قانونی شرکت واقع در استان مازندران، شهرستان آمل، بخش امام‌زاده عبدالله، دهستان بالا خیابان لیتکو، آبادی شهرک صنعتی فاز ۱ و ۲، خیابان بنفشه، خیابان یاس، پلاک ۰، طبقه همکف به کدپستی ۴۶۱۶۱۵۹۴۵۳ برگزار می‌گردد حضور بهم رسانند. **دستور جلسه: ۱-** اتخاذ تصمیم در خصوص نحوه ادامه فعالیت عملیاتی شرکت

هیئت مدیره شرکت

فراخوان مناقصه عمومی یک مرحله‌ای تأمین خودروهای استیجاری سال ۱۴۰۳

سازمان امور مالیاتی کشور

اداره کل امورمالیاتی استان اصفهان درنظر دارد مناقصه عمومی تامین خودروهای استیجاری سال۱۴۰۲خود را از طریق سامانه تدارکات الکترونیکی دولت برگزار نماید. کلیه مراحل برگزاری مناقصه از دریافت اسنادمناقصه تا ارائه پیشنهاد مناقصه گران وبازگشایی پاکت‌ها ازطریق درگاه سامانه تدارکات الکترونیکی دولت(ستاد) به آدرس WWW.SETADIRAN.IR انجام خواهدشد.

- مهلت زمانی دریافت اسنادمناقصه ازسایت تا ساعت ۱۷ روز سه شنبه۱۴۰۳/۰۲/۰۴
- مهلت زمانی ارائه پیشنهاد تا پایان وقت اداری دوشنبه ۱۴۰۳/۰۲/۱۷
- زمان بازگشایی پاکت‌ها: ساعت ۸ صبح روز۳شنبه ۱۴۰۳/۰۲/۱۸ (محل برگزاری مناقصه اداره کل امور مالیاتی میباشد)
- مناقصه گر بایستی مبلغ ۳،۱۸۷،۵۰۰،۰۰۰ ریال به‌عنوان تضمین شرکت در فرآیندراجاع کاربه صورت سپرده به حساب جاری IR۶۰۰۱۰۰۰۰۴۱۶۱۰۰۱۰۳۸۶۶۰۱۲۷ بنام پرداخت سایر منابع اداره کل امورمالیاتی واریز و یا ضمانتنامه بانکی معتبر ارائه دهد و مدارک مربوطه را ضمیمه اسناد درخواستی نموده و در تاریخ مقرر ارائه نماید.

روابط عمومی
اداره کل امور مالیاتی استان اصفهان

شناسه آگهی: ۱۷۰۲۹۷۳

آگهی تحدید حدود اختصاصی حوزه ثبتی شهر چمستان

پیرو آگهی قانون تعیین تکلیف وضعیت ثبتی اراضی و ساختمان‌های فاقد سند رسمی و به استناد تبصره ماده ۱۳ قانون و ماده ۱۳ آیین نامه قانون اخیر الذکر تحدید حدود پلاک ۴۰۲ فرعی از ۱۵ اصلی واقع در قریه اناده بخش ۱۱ بنام علی شهاب الدین و مریم تشهیر جمال بالسویه نسبت به ششدانگ یک قطعه زمین با کاربری زراعی به مساحت ۲۲۵/۶۲ مترمربع طبق رای شماره ۵۹ و ۱۴۰۳۶۰۳۱۰۰۱۳۰۰۰۰۶۰ مورخ ۱۴۰۳/۰۱/۰۵ هیئت قانون تعیین تکلیف در ساعت ۹ دوشنبه مورخه ۱۴۰۳/۰۲/۳۱ در محل وقوع ملک به‌عمل خواهد آمد.

لذا از متقاضی و مالکین املاک مجاور و صاحبان حقوق ارتفاقی دعوت می‌شود در وقت مقرر در محل وقوع ملک حضور به‌هم رسانند بدیهی است در صورت عدم حضور متقاضی و یا نماینده قانونی آنان طبق ماده ۱۵ قانون ثبت ملک مورد تقاضا با حدود اظهار شده از طرف مجاورین تحدید خواهد شد معترضین می‌توانند به استناد ماده ۲۰ قانون ثبت و مواد ۷۴ و ۸۶ آئین نامه قانون ثبت ظرف مدت ۳۰ روز از تاریخ تنظیم صورت مجلس تحدید حدود اعتراض خود را کتباً به این اداره تسلیم و ظرف مدت یک ماه از تاریخ تسلیم اعتراض به واحد ثبتی مبادرت به تقدیم دادخواست به مرجع قضائی نمایند در غیراین‌صورت با ارائه گواهی عدم تقدیم دادخواست توسط متقاضی و یا نماینده قانونی وی و بدون توجه به اعتراض واصله عملیات ثبتی با رعایت مقررات ادامه می‌یابد.

تاریخ انتشار: ۱۴۰۳/۰۲/۰۳

رئیس ثبت اسناد و املاک شهر چمستان
عین اله تیموری

شناسه آگهی: ۱۷۰۲۲۹۹

آگهی فقدان سند مالکیت

سند مالکیت صدو نود و شش هزارم دانگ مشاع از شش دانگ عرصه و اعیان یک قطعه زمین قطعه ۲ تفکیکی به مساحت متر مربع پلاک ۸۴۷۵ فرعی از ۳۸ اصلی بخش ۵ قزوین به شماره الکترونیکی ۱۳۹۸۲۰۳۰۹۰۶۸۰۰۳۷۳۳ به شماره چاپی ۶۶۱۴۴۸ / ج / ۹۷ بنام آقای سید مهدی حاج سید جوادی فرزند سید ابوطالب مستند به افراز شماره ۱۲۶/۹۵/۷۲۳۲ مورخ ۱۳۹۵/۳/۱۵ صادر وتسلی